

SITUACIONI PLAN ZGRADE
OSNOVNOG SUDA U PRIJEPOLJU
- NA KAT. PARCELI BR.618/1 KO PRIJEPOLJE -

R 1:500

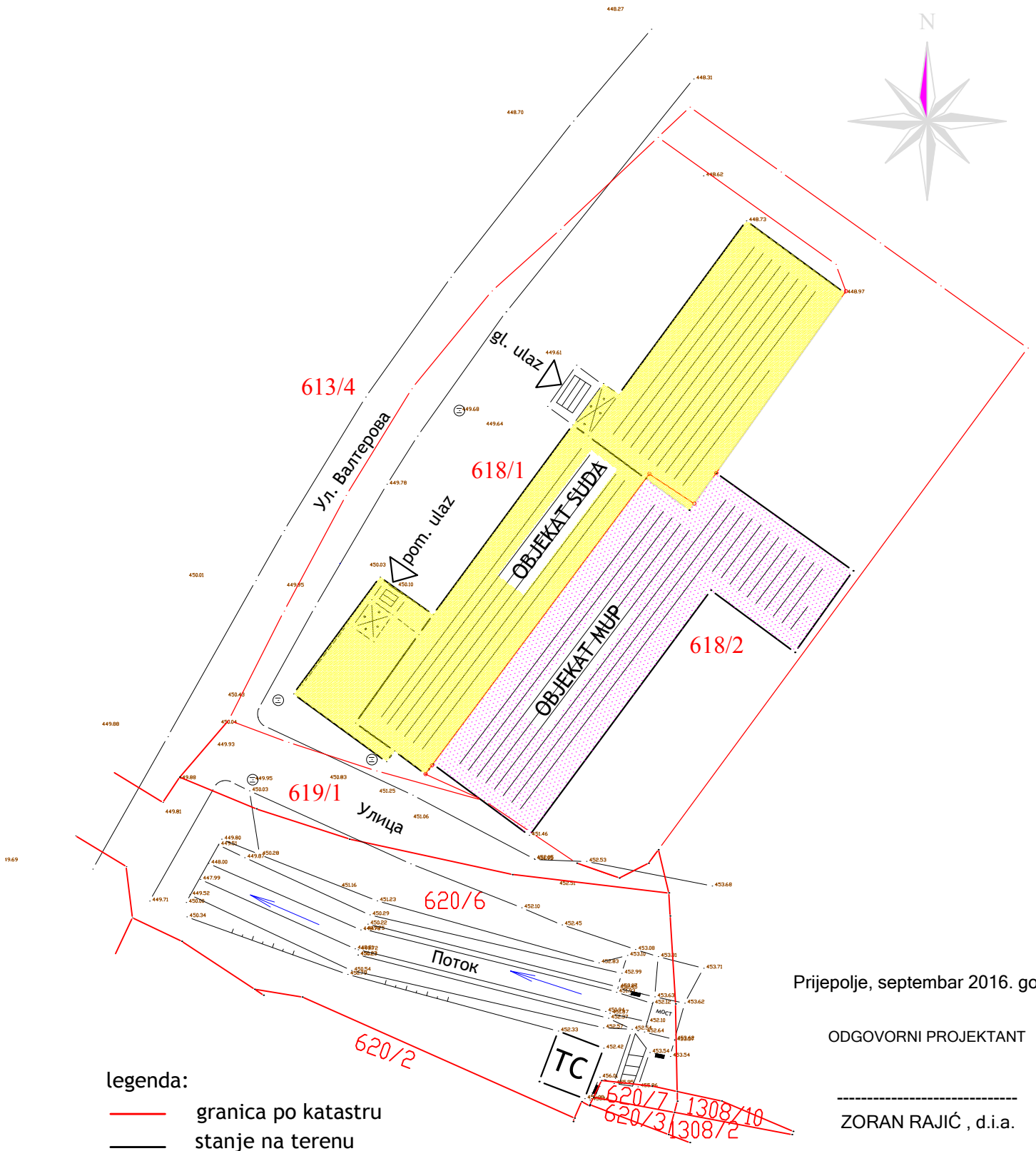

legenda:

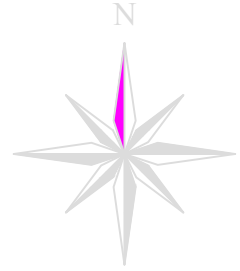

- granica po katastru
- stanje na terenu

Prijepolje, septembar 2016. god.

ODGOVORNI PROJEKTANT

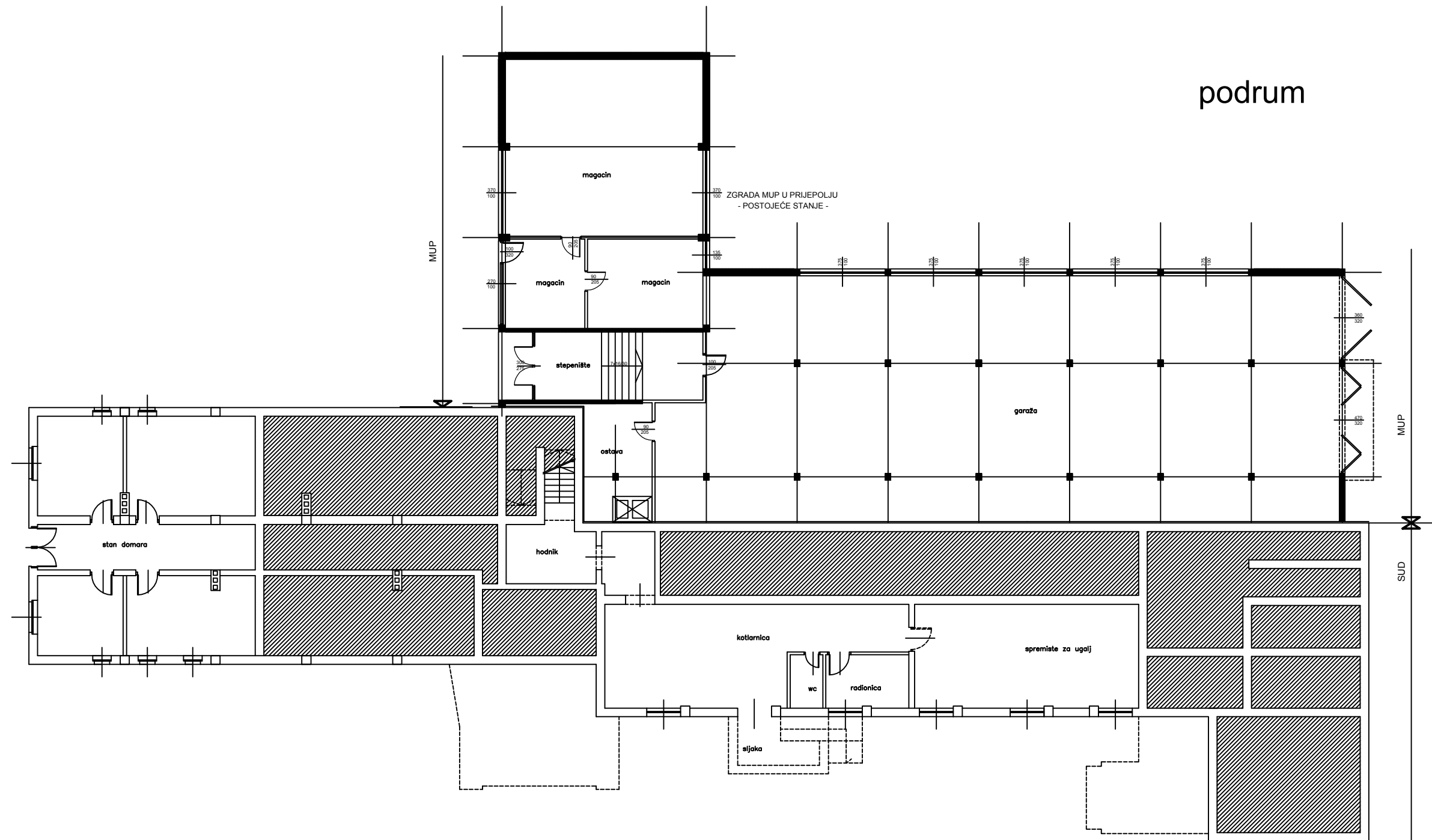
ZORAN RAJIĆ, d.i.a.



 AGENCIJA ZA URBANIZAM, PROJEKTOVANJE I INŽENJERING "GRAD PROJEKT" PRIJEPOLJE		list br.: 2
investitor: OSNOVNI SUD U PRIJEPOLJU	objekat: POSLOVNI OBJEKAT - ZGRADA SUDA	
PROJEKAT ZA IZVOĐENJE / PZI	klasif. broj : 122022	kategorija obj. : V
1 - PROJEKAT ARHITEKTURE	crtež : OSNOVA PODRUMA / postojeće	
gl. projektant : Zoran Rajić, d.i.a / lic . br. 300 9370 04		
odg. projektant : Zoran Rajić, d.i.a / lic . br. 300 9370 04		
projektant / saradnik : Dubravka Rajić, m.arh.		
datum : septembar , 2016. god.	tehn. dnevnik. br. : 9 / 16	razmera : R 1:200

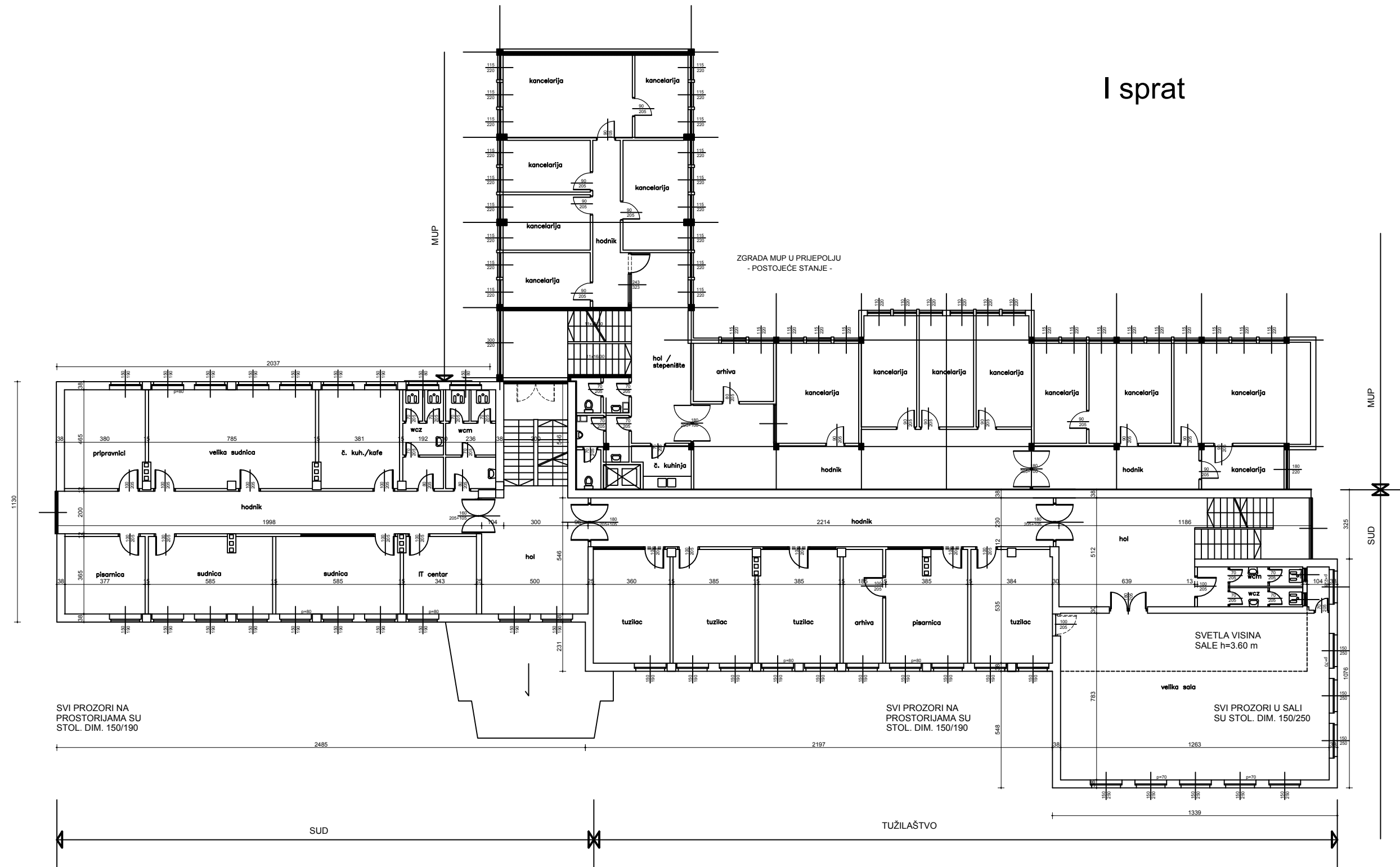



I sprat

AGENCIJA ZA URBANIZAM, PROJEKTOVANJE I INŽENJERING "GRAD PROJEKT" PRIJEPOLJE		list br.: 4
investitor: OSNOVNI SUD U PRIJEPOLJU	objekat: POSLOVNI OBJEKAT - ZGRADA SUDA	
PROJEKAT ZA IZVOĐENJE / PZI	klasif. broj :122022	kategorija obj. : V
1 - PROJEKAT ARHITEKTURE	crtež :OSNOVA I SPRATA /postojeće	
gl. projektant : Zoran Rajić, d.i.a / lic . br. 300 9370 04		
odg. projektant : Zoran Rajić, d.i.a / lic . br. 300 9370 04		
projektant / saradnik : Dubravka Rajić, m.arh.		
datum :septembar , 2016. god. tehn. dnevnik. br. : 9 / 16		razmera : R 1:200

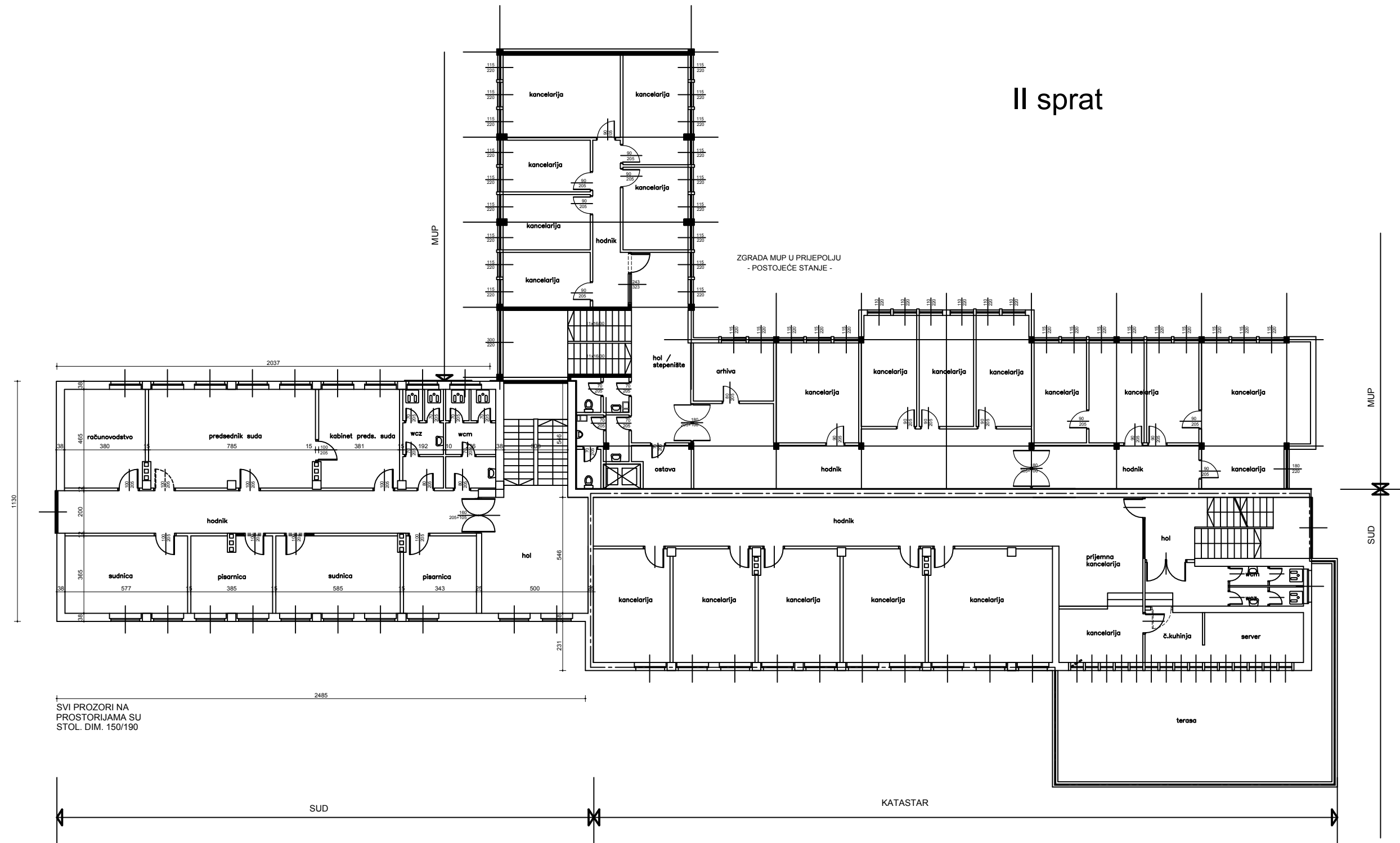

II sprat



 AGENCIJA ZA URBANIZAM, PROJEKTOVANJE I INŽENJERING "GRAD PROJEKT" PRIJEPOLJE		list br.: 5
investitor: OSNOVNI SUD U PRIJEPOLJU	objekat: POSLOVNI OBJEKAT - ZGRADA SUDA	
PROJEKAT ZA IZVOĐENJE / PZI	klasif. broj: 122022	kategorija obj.: V
1 - PROJEKAT ARHITEKTURE	crtež: OSNOVA II SPRATA / postojeće	
gl. projektant: Zoran Rajić, d.i.a / lic. br. 300 9370 04		
odg. projektant: Zoran Rajić, d.i.a / lic. br. 300 9370 04		
projektant / saradnik: Dubravka Rajić, m.arh.		
datum: septembar, 2016. god.	tehn. dnevnik. br.: 9 / 16	razmera: R 1:200

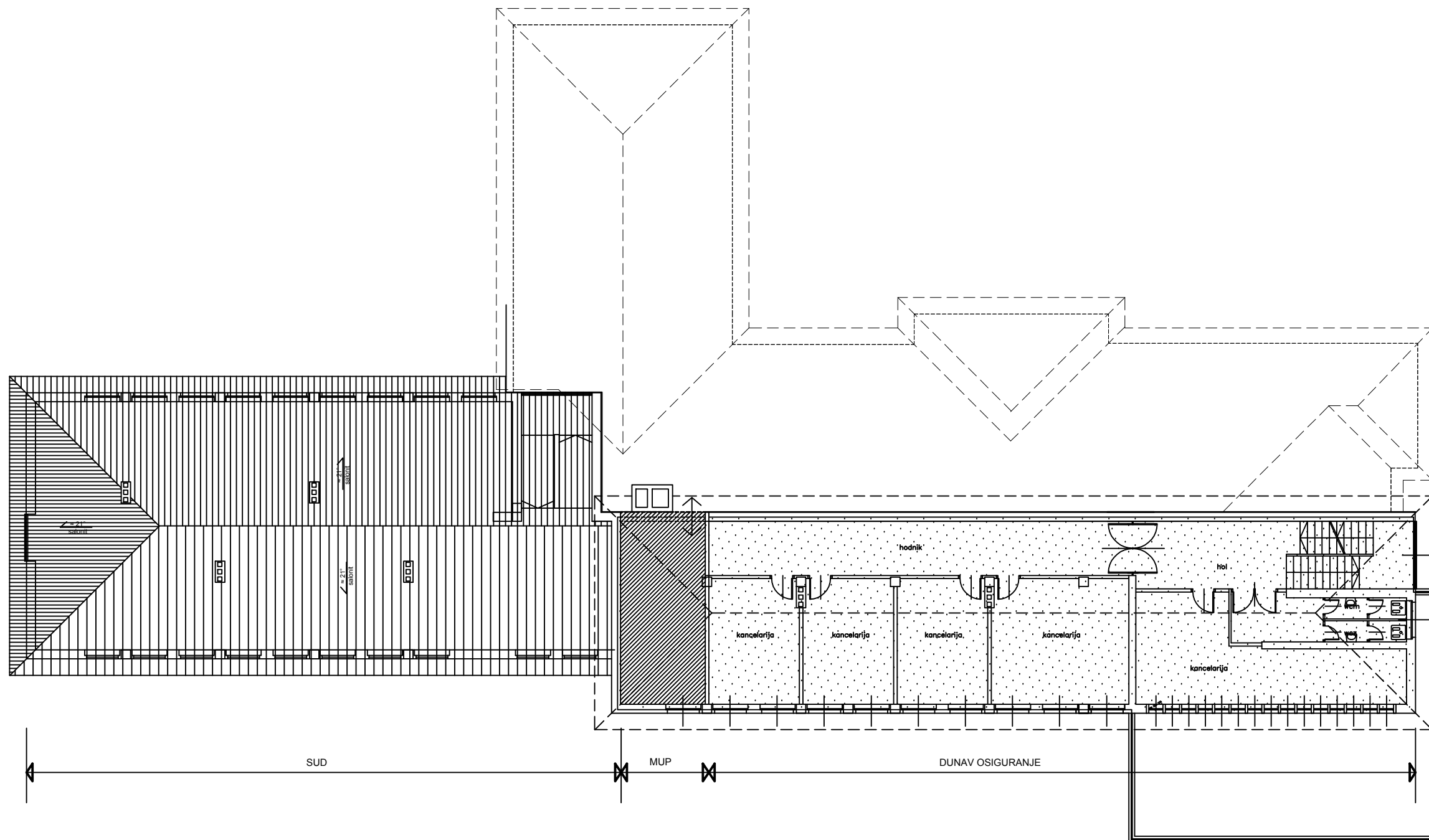

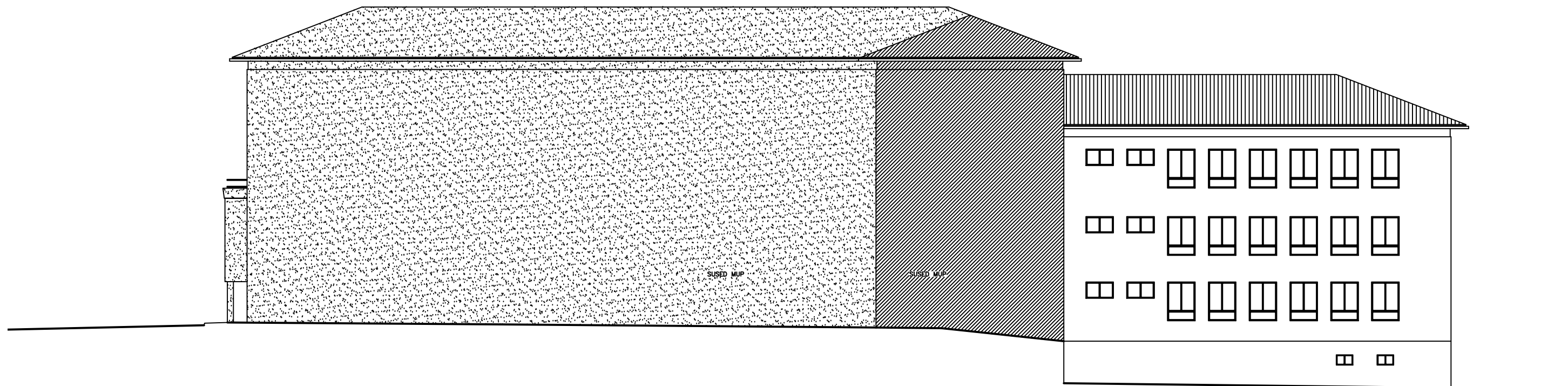

 AGENCIJA ZA URBANIZAM, PROJEKTOVANJE I INŽENJERING "GRAD PROJEKT" PRIJEPOLJE		list br.: 6
investitor: OSNOVNI SUD U PRIJEPOLJU	objekat: POSLOVNI OBJEKAT - ZGRADA SUDA	
PROJEKAT ZA IZVOĐENJE / PZI	klasif. broj :122022	kategorija obj. : V
1 - PROJEKAT ARHITEKTURE	crtež : OSNOVA KROVA / III SPRAT / postojeće	
gl. projektant : Zoran Rajić, d.i.a / lic . br. 300 9370 04		
odg. projektant : Zoran Rajić, d.i.a / lic . br. 300 9370 04		
projektant / saradnik : Dubravka Rajić, m.arh.		
datum : septembar , 2016. god.	tehn. dnevnik. br. : 9 / 16	razmera : R 1:200

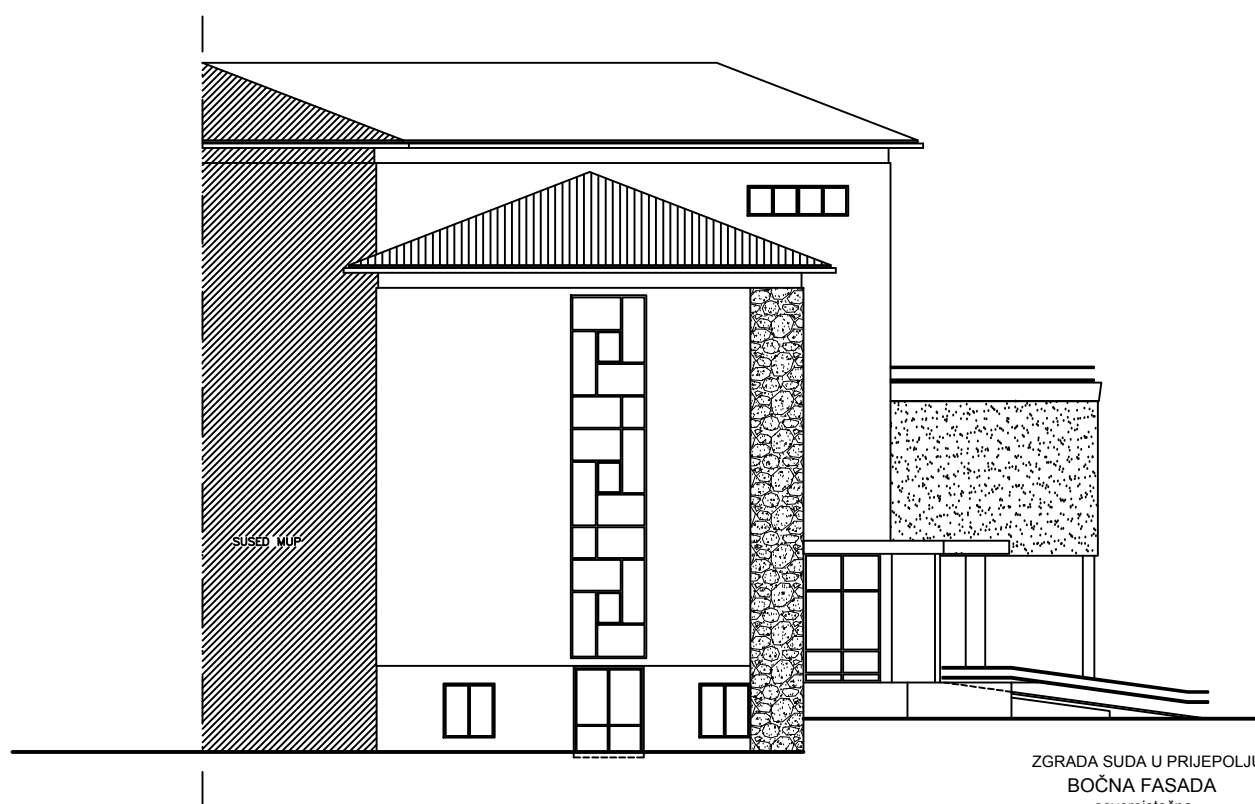

ZGRADA SUDA U PRIJEPOLJU
ZADNJA FASADA
- jugoistočna -



ZGRADA SUDA U PRIJEPOLJU
BOČNA FASADA
- severoistočna -

 AGENCIJA ZA URBANIZAM, PROJEKTOVANJE I INŽENJERING "GRAD PROJEKT" PRIJEPOLJE		list br.: 7
investitor: OSNOVNI SUD U PRIJEPOLJU	objekat: POŠLOVNI OBJEKAT - ZGRADA SUDA	
PROJEKAT ZA IZVOĐENJE / PZI	klasif. broj : 122022	kategorija obj. : V
1 - PROJEKAT ARHITEKTURE	crtež : FASADE	
gl. projektant : Zoran Rajić, d.i.a / lic. br. 300 9370 04		
odg. projektant : Zoran Rajić, d.i.a / lic. br. 300 9370 04		
projektant / saradnik : Dubravka Rajić, m.arh.		
datum : septembar , 2016. god.	tehn. dnevnik. br. : 9 / 16	razmera : R 1:200

ZGRADA SUDA U PRIJEPOLJU
- POSTOJEĆE STANJE -



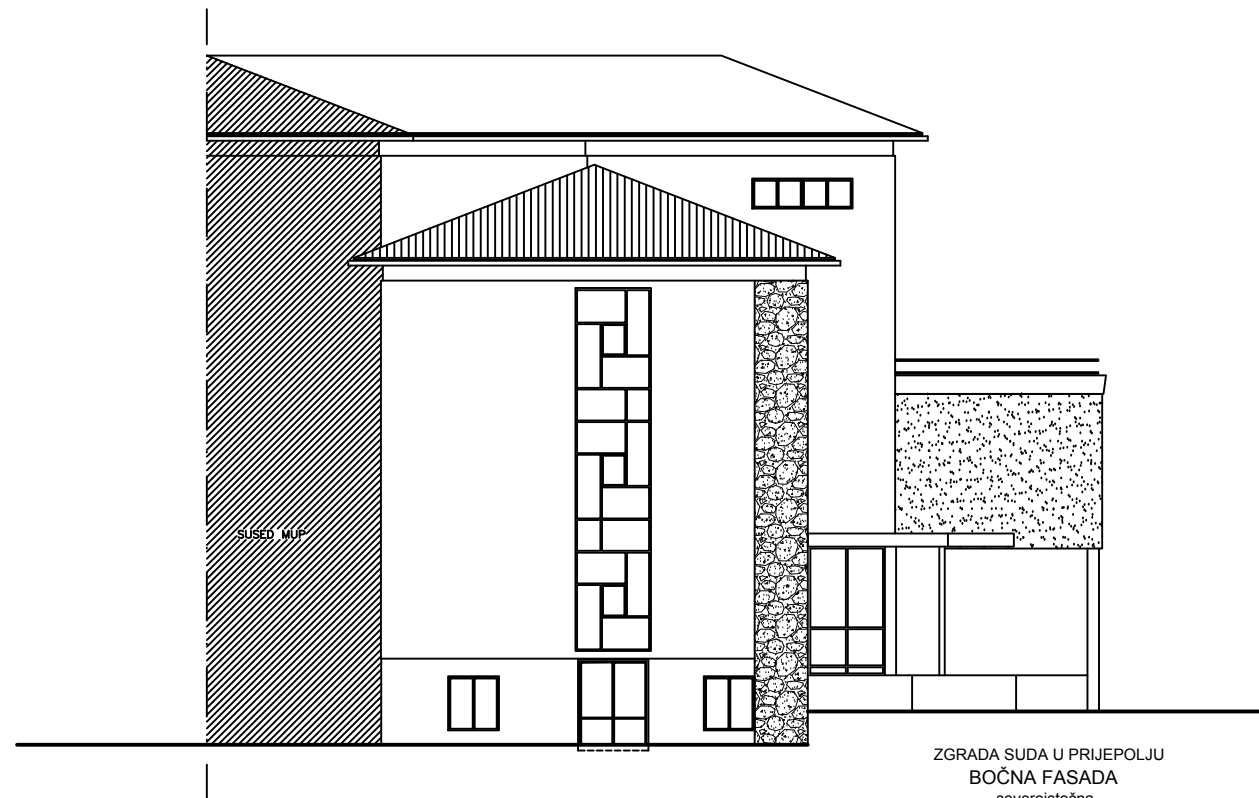

ZGRADA SUDA U PRIJEPOLJU
ULIČNA FASADA
- severozapadna -

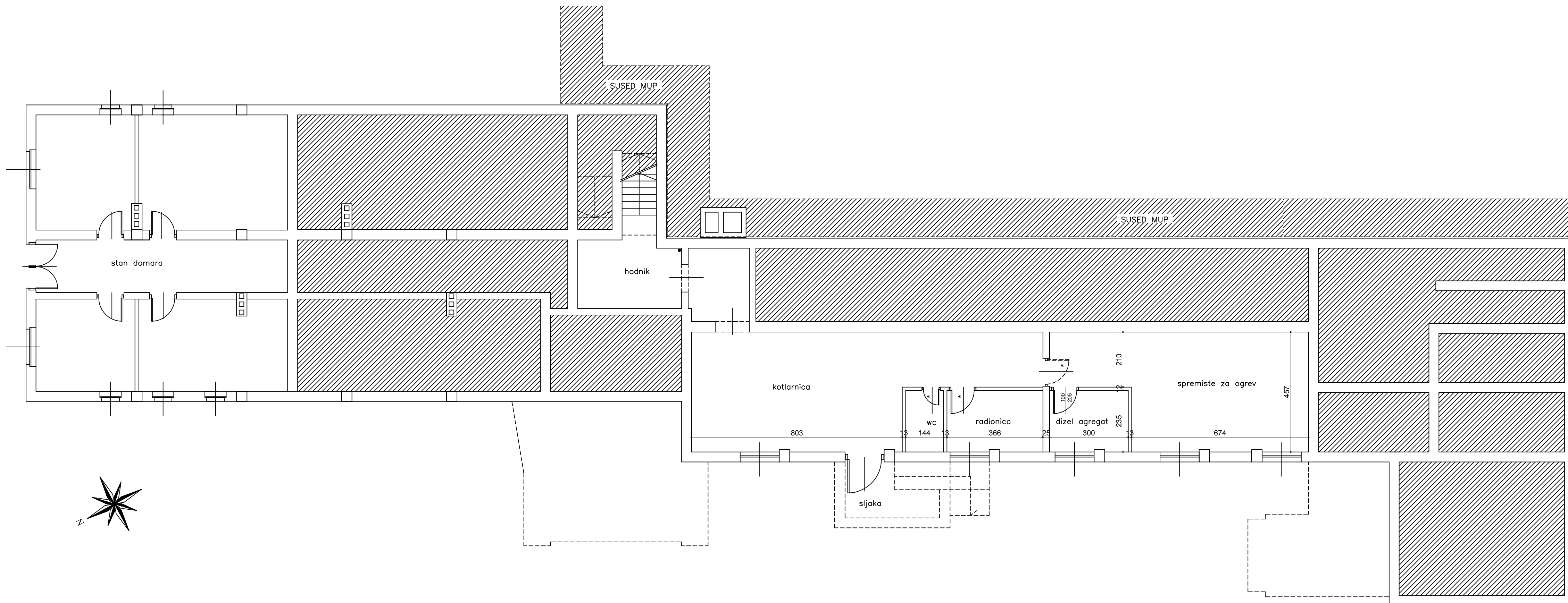

ZGRADA SUDA U PRIJEPOLJU
BOČNA FASADA
- severoistočna -

AGENCIJA ZA URBANIZAM, PROJEKTOVANJE I INŽENJERING "GRAD PROJEKT" PRIJEPOLJE		list br.: 8
investitor: OSNOVNI SUD U PRIJEPOLJU	objekat: POSLOVNI OBJEKAT - ZGRADA SUDA	
PROJEKAT ZA IZVOĐENJE / PZI	klasif. broj :122022	kategorija obj. : V
1 - PROJEKAT ARHITEKTURE		crtež :FASADE
gl. projektant : Zoran Rajić, d.i.a / lic . br. 300 9370 04		
odg. projektant : Zoran Rajić, d.i.a / lic . br. 300 9370 04		
projektant / saradnik : Dubravka Rajić, m.arh.		
datum : septembar , 2016. god. tehn. dnevnik. br. : 9 / 16		razmera : R 1:200



 AGENCIJA ZA URBANIZAM, PROJEKTOVANJE I INŽENJERING "GRAD PROJEKT" PRIJEPOLJE		list br.: 9
investitor: OSNOVNI SUD U PRIJEPOLJU	objekat: POSLOVNA ZGRADA- SUD	
PROJEKAT ZA IZVOĐENJE / PZI	klasif. broj :122022	kategorija obj. : V
1 - PROJEKAT ARHITEKTURE	crtež :OSNOVA PODRUMA - NOVO	
gl. projektant : Zoran Rajić, d.i.a / lic. br. 300 9370 04		
odg. projektant : Zoran Rajić, d.i.a / lic. br. 300 9370 04		
projektant / saradnik : Dubravka Rajić, m.arh.		
datum : avgust , 2016. god.	tehn. dnevnik. br. : 9 / 16	razmera : R 1:100



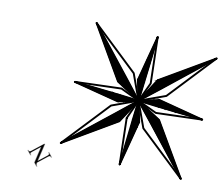
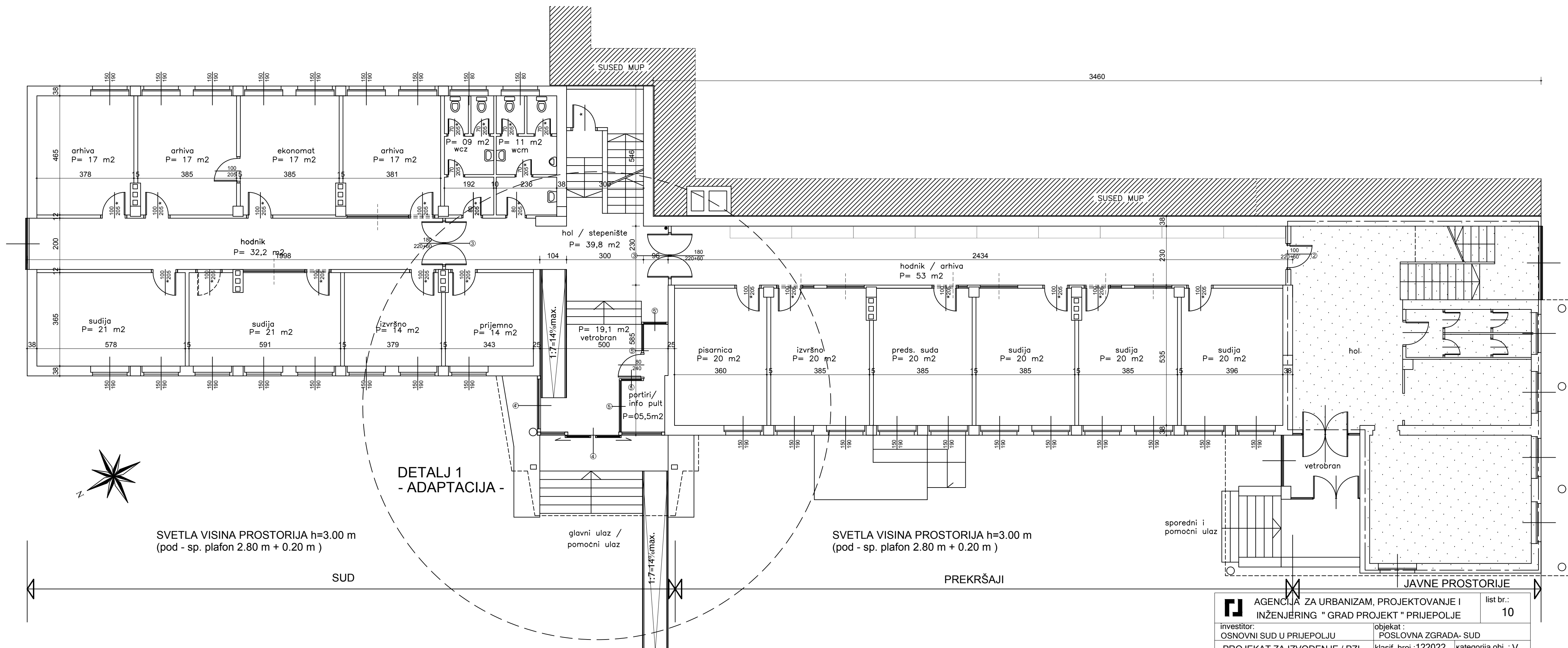

SVETLA VISINA PROSTORIJA h=3.00 m
(pod - sp. plafon 2.80 m + 0.20 m)

SVETLA VISINA PROSTORIJA h=3.00 m
(pod - sp. plafon 2.80 m + 0.20 m)

DETALJ 1
- ADAPTACIJA -

		list br.: 10
investitor: OSNOVNI SUD U PRIJEPOLJU	objekat: POSLOVNA ZGRADA- SUD	
PROJEKAT ZA IZVOĐENJE / PZI	klasif. broj :122022	kategorija obj. : V
1 - PROJEKAT ARHITEKTURE	crtež : OSNOVA PRIZEMLJA - NOVO	
gl. projektant : Zoran Rajić, d.i.a / lic . br. 300 9370 04		
odg. projektant : Zoran Rajić, d.i.a / lic . br. 300 9370 04		
projektant / saradnik : Dubravka Rajić, m.arh.		
datum : avgust , 2016. god.	tehn. dnevnik. br. : 9 / 16	razmera : R 1:100



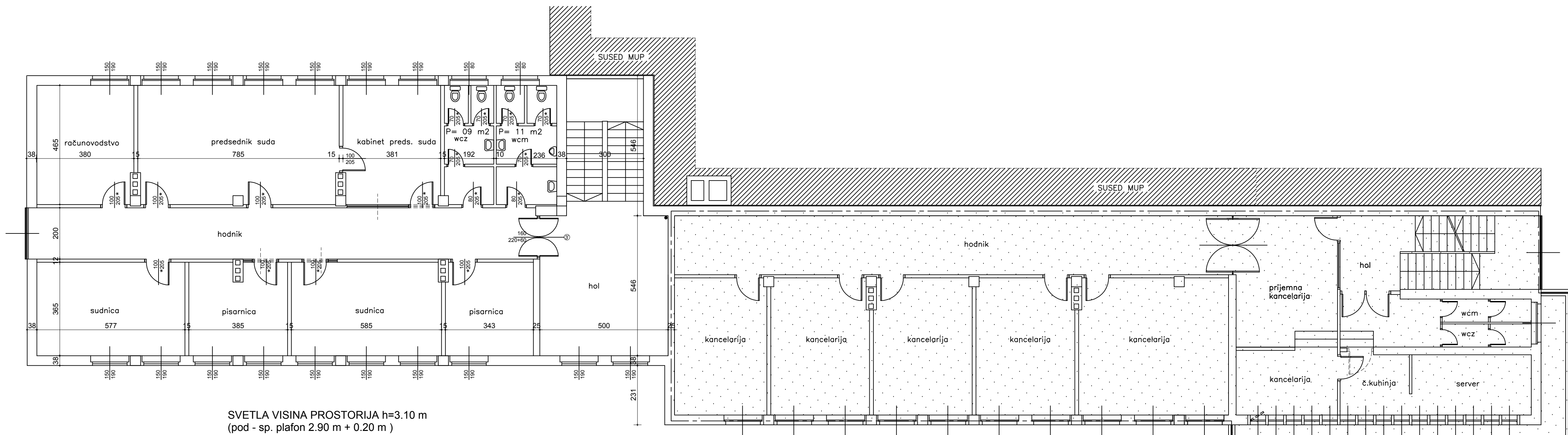

SVETLA VISINA PROSTORIJA h=3.10 m
(pod - sp. plafon 2.90 m + 0.20 m)

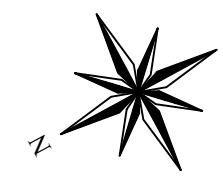





SUD

KATASTAR / DUNAV OSIGURANJE

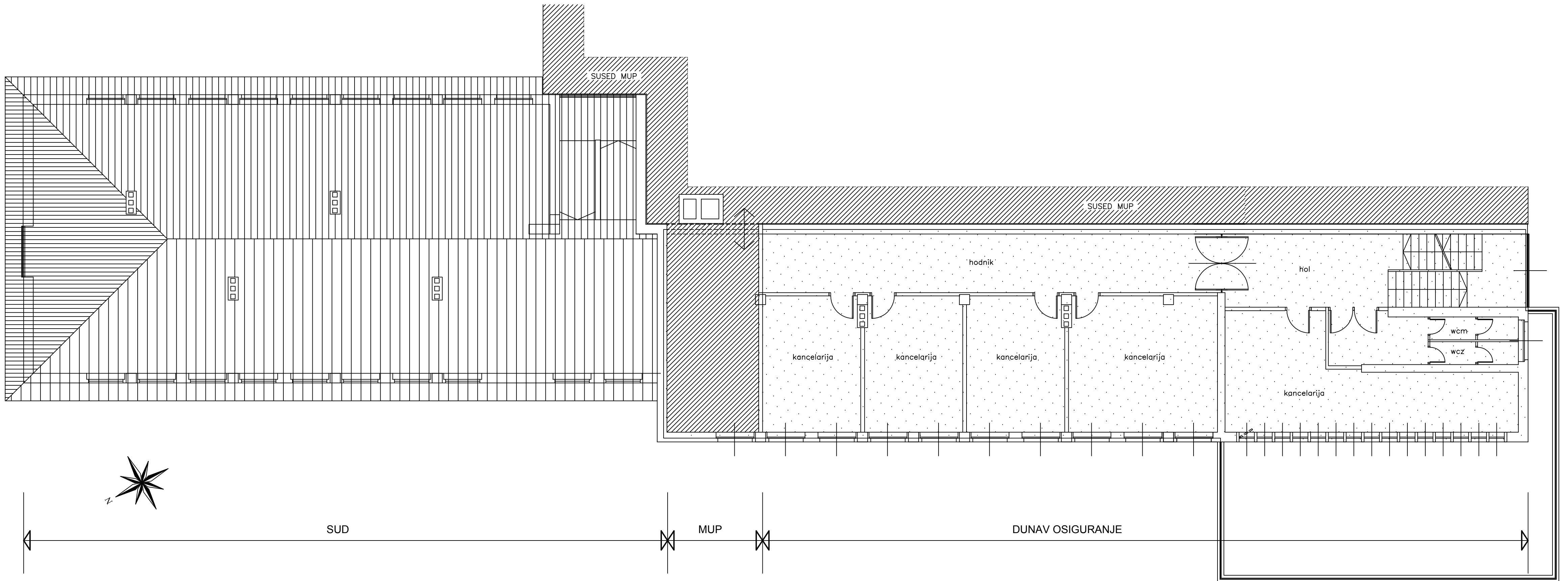
AGENCIJA ZA URBANIZAM, PROJEKTOVANJE I INŽENJERING "GRAD PROJEKT" PRIJEPOLJE		list br.: 12
investitor: OSNOVNI SUD U PRIJEPOLJU	objekat: POSLOVNA ZGRADA- SUD	
PROJEKAT ZA IZVOĐENJE / PZI	klasif. broj :122022	kategorija obj. : V
1 - PROJEKAT ARHITEKTURE	crtež :OSNOVA II SPRATA - NOVO	
gl. projektant : Zoran Rajić, d.i.a / lic . br. 300 9370 04		
odg. projektant : Zoran Rajić, d.i.a / lic . br. 300 9370 04		
projektant / saradnik : Dubravka Rajić, m.arh.		
datum : avgust , 2016. god.	tehn. dnevnik. br. : 9 / 16	razmera : R 1:100





 AGENCIJA ZA URBANIZAM, PROJEKTOVANJE I INŽENJERING "GRAD PROJEKT" PRIJEPOLJE		list br.: 13
investitor: OSNOVNI SUD U PRIJEPOLJU	objekat: POSLOVNA ZGRADA- SUD	
PROJEKAT ZA IZVOĐENJE / PZI	klasif. broj : 122022	kategorija obj. : V
1 - PROJEKAT ARHITEKTURE	crtež : OSNOVA III SPRATA - KROVA	
gl. projektant : Zoran Rajić, d.i.a / lic. br. 300 9370 04		 
odg. projektant : Zoran Rajić, d.i.a / lic. br. 300 9370 04		
projektant / saradnik : Dubravka Rajić, m.arh.		
datum : avgust , 2016. god.	tehn. dnevnik. br. : 9 / 16	razmera : R 1:100

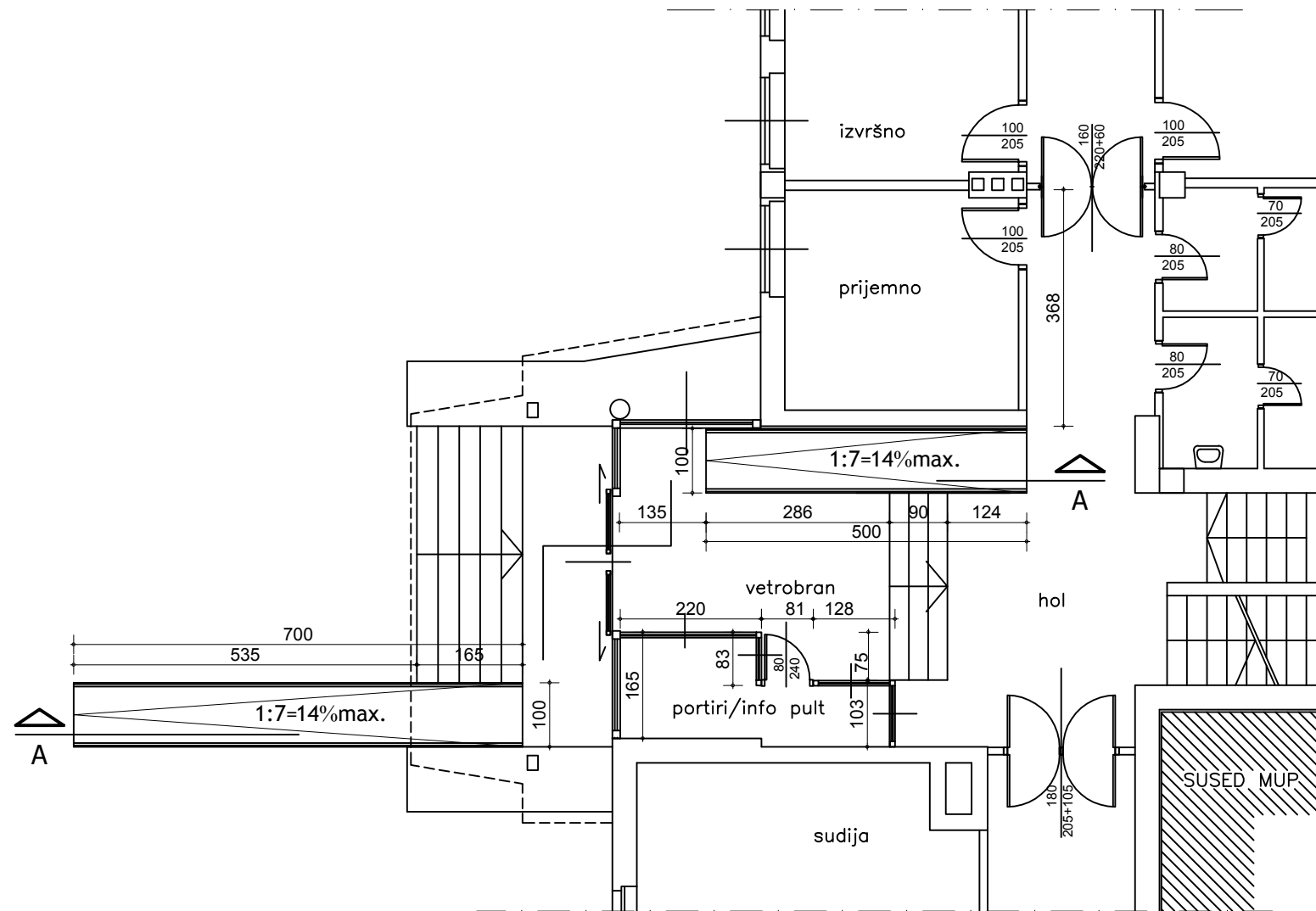

OSNOVA

PRESEK A-A

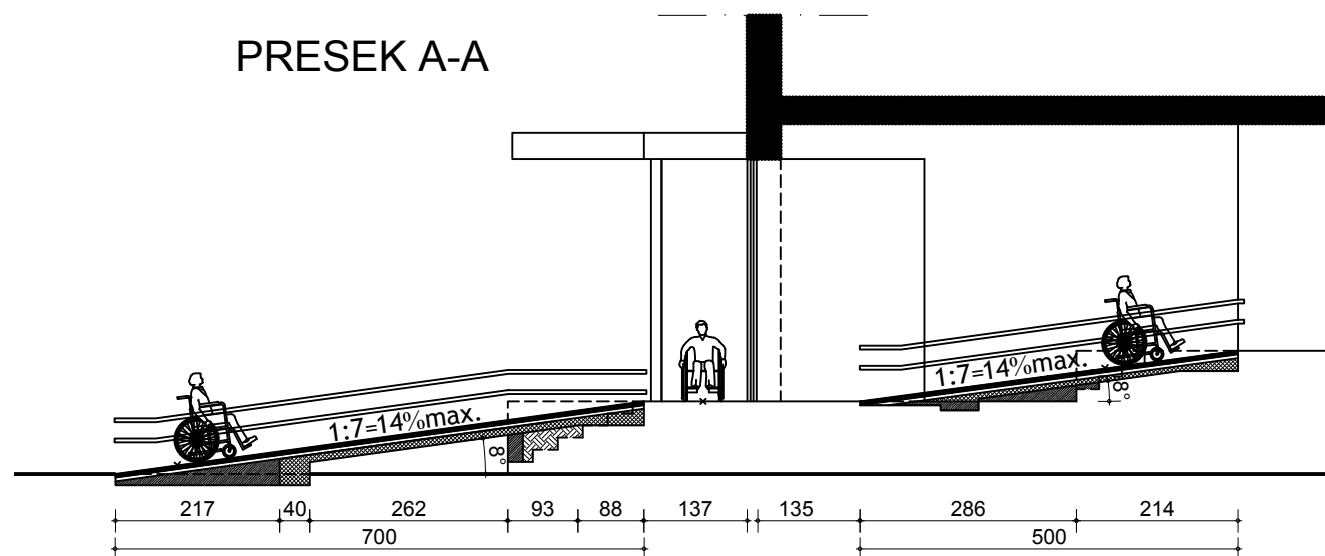

DETALJ FASADE

 AGENCIJA ZA URBANIZAM, PROJEKTOVANJE I INŽENJERING "GRAD PROJEKT" PRIJEPOLJE		list br.: 14
investitor: OSNOVNI SUD PRIJEPOLJE	objekat: POSLOVNA ZGRADA- SUD	
PROJEKAT ZA IZVOĐENJE / PZI	klasif. broj :122022	kategorija obj. : V
1 - PROJEKAT ARHITEKTURE	crtež :DETALJ 1- GLAVNI ULAZ	
gl. projektant : Zoran Rajić, d.i.a / lic. br. 300 9370 04		
odg. projektant : Zoran Rajić, d.i.a / lic. br. 300 9370 04		
projektant / saradnik : Dubravka Rajić, m.arh.		
datum : avgust , 2016. god.	tehn. dnevnik. br. : 9 / 16	razmera : R 1:100



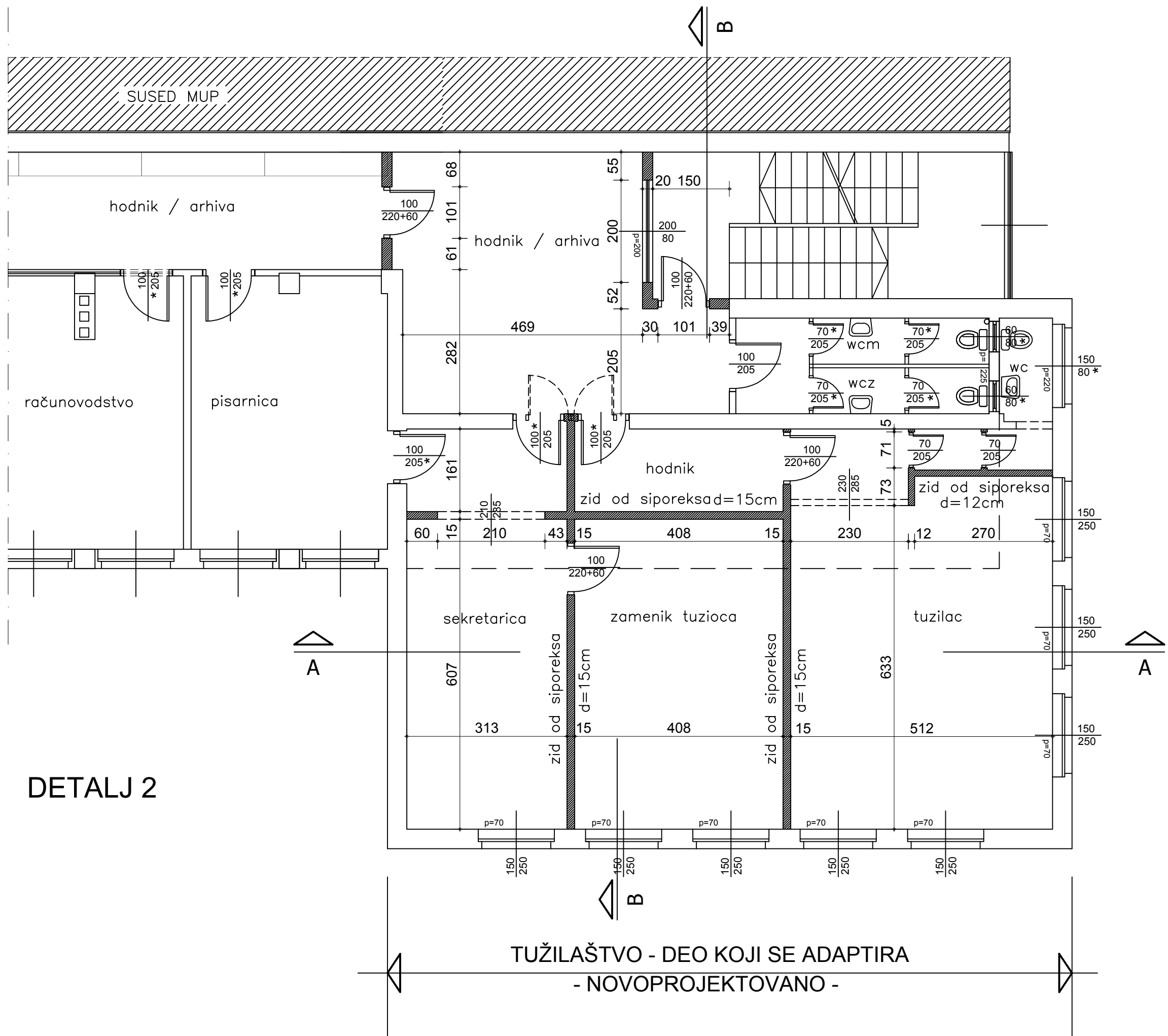

DETALJ 2

TUŽILAŠTVO - DEO KOJI SE ADAPTIRA
- NOVOPROJEKTOVANO -

 AGENCIJA ZA URBANIZAM, PROJEKTOVANJE I INŽENJERING " GRAD PROJEKT " PRIJEPOLJE		list br.: 16
investitor: OSNOVNI SUD U PRIJEPOLJU	objekat: POSLOVNA ZGRADA- SUD	
PROJEKAT ZA IZVOĐENJE / PZI	klasif. broj :122022	kategorija obj. : V
1 - PROJEKAT ARHITEKTURE	crtež :DETALJ 2 -NOVOPROJEKTOVANO	
gl. projektant : Zoran Rajić, d.i.a / lic . br. 300 9370 04	<i>Zoran Rajić</i>	
odg. projektant : Zoran Rajić, d.i.a / lic . br. 300 9370 04		
projektant / saradnik : Dubravka Rajić, m.arh.		
datum : avgust , 2016. god.	tehn. dnevnik. br. : 9 / 16	razmera : R 1:75



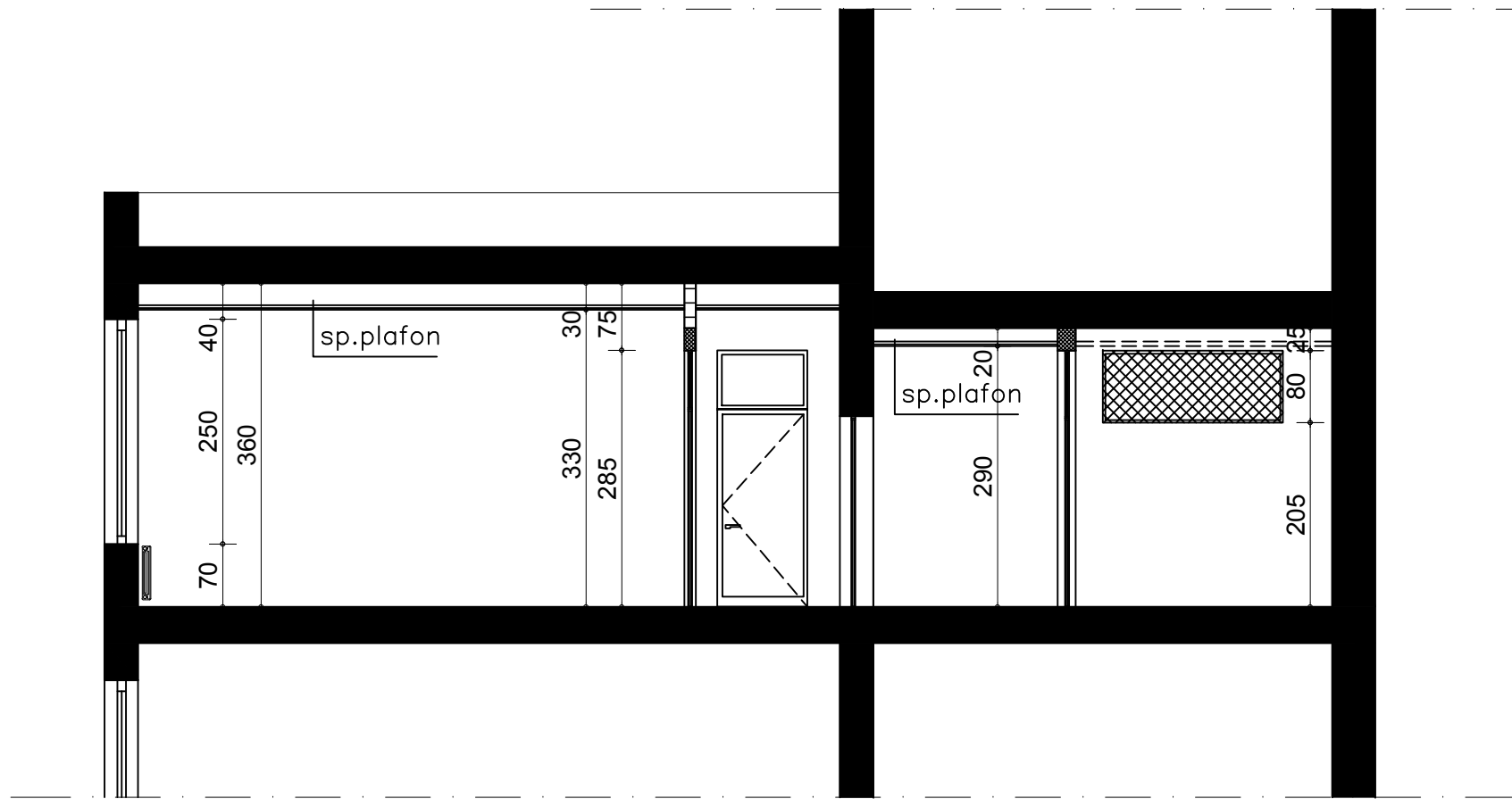

PRESEK B-B



ADAPTACIJA SALE U ZGRADI SUDA

PRESECI A-A i B-B

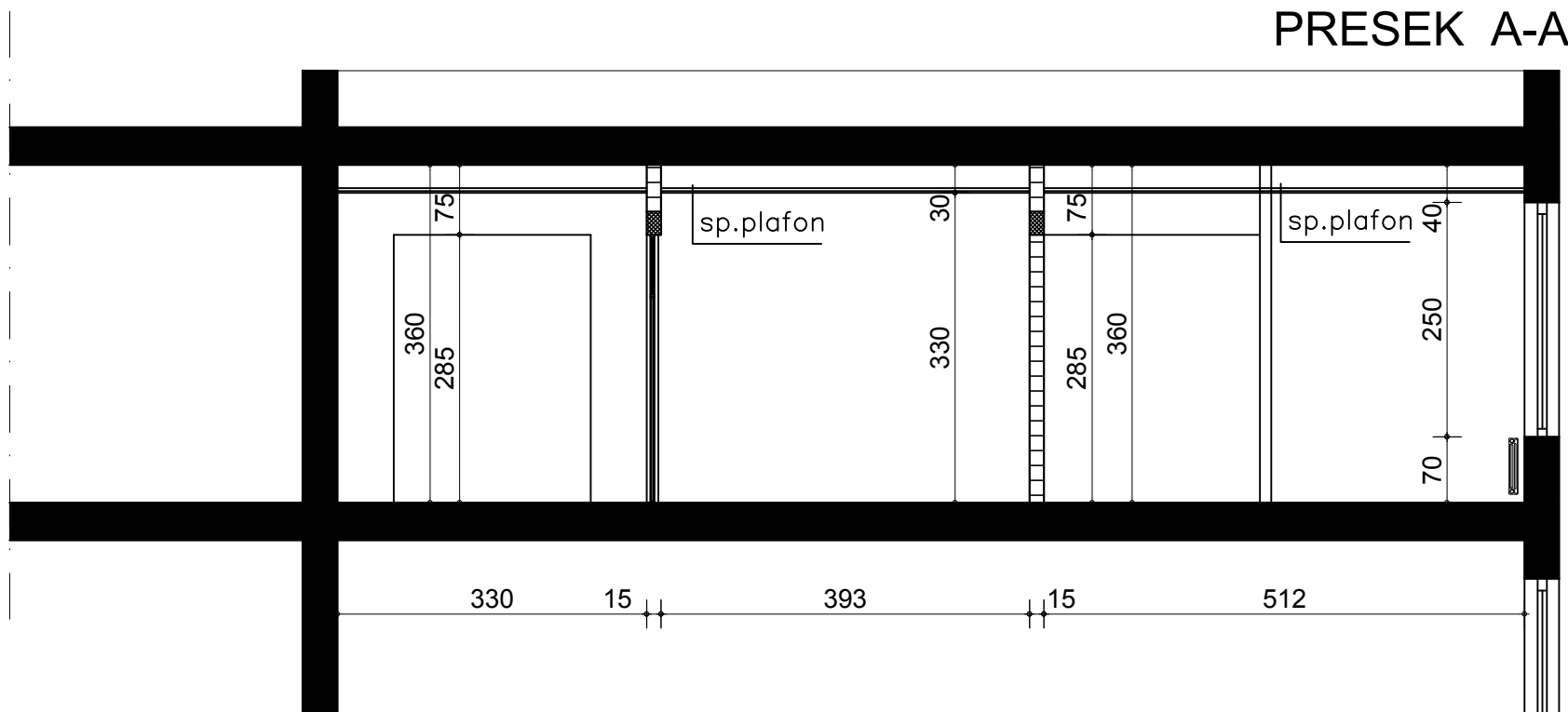
R = 1: 75



PRESEK A-A

 AGENCIJA ZA URBANIZAM, PROJEKTOVANJE I INŽENJERING "GRAD PROJEKT" PRIJEPOLJE		list br.: 17
investitor: OSNOVNI SUD U PRIJEPOLJU	objekat: POSLOVNA ZGRADA- SUD	
PROJEKAT ZA IZVOĐENJE / PZI	klasif. broj :122022	kategorija obj. : V
1 - PROJEKAT ARHITEKTURE	crtež :DETALJ 2 -PRESECI A-A I B- B	
gl. projektant : Zoran Rajić, d.i.a / lic . br. 300 9370 04		
odg. projektant : Zoran Rajić, d.i.a / lic . br. 300 9370 04		
projektant / saradnik : Dubravka Rajić, m.arh.		
datum : avgust , 2016. god.	tehn. dnevnik. br. : 9 / 16	razmera : R 1:75



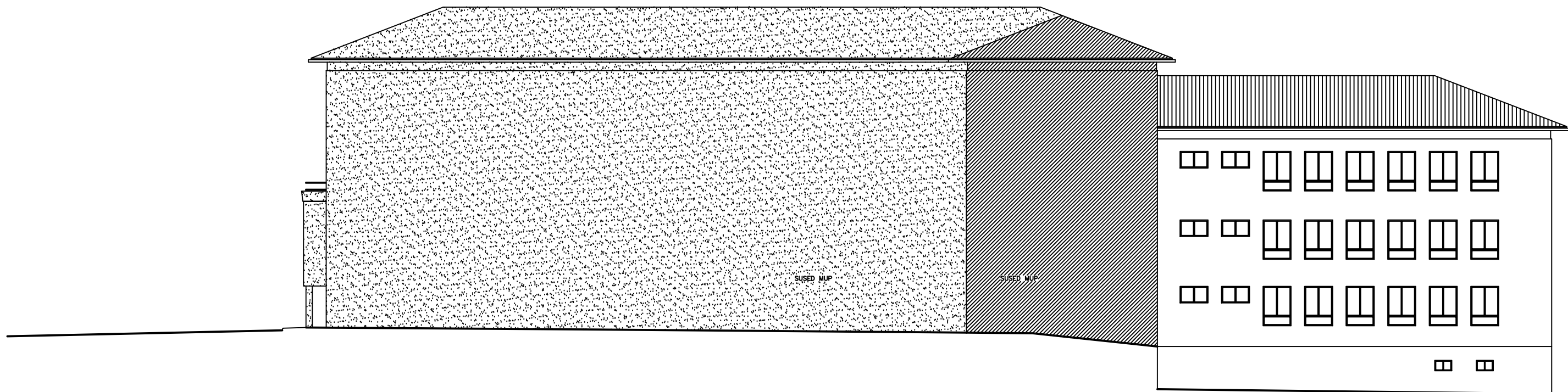

ZGRADA SUDA U PRIJEPOLJU
ZADNJA FASADA
- jugoistočna -

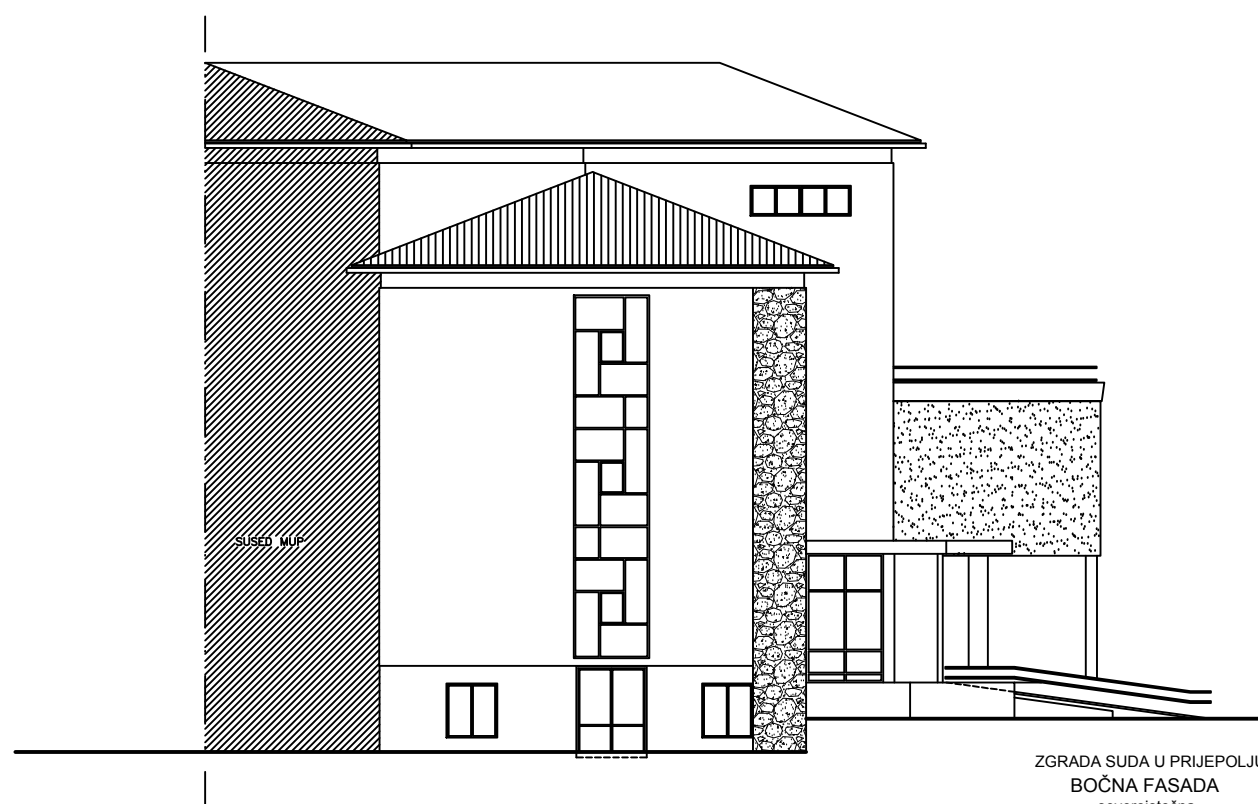

ZGRADA SUDA U PRIJEPOLJU
BOČNA FASADA
- severoistočna -

 AGENCIJA ZA URBANIZAM, PROJEKTOVANJE I INŽENJERING " GRAD PROJEKT " PRIJEPOLJE		list br.: 18
investitor: OSNOVNI SUD U PRIJEPOLJU	objekat: POSLOVNA ZGRADA- SUD	
PROJEKAT ZA IZVOĐENJE / PZI	klasif. broj :122022	kategorija obj. V
1 - PROJEKAT ARHITEKTURE	crtež : FASADE / NOVO	
gl. projektant : Zoran Rajić, d.i.a / lic . br. 300 9370 04		
odg. projektant : Zoran Rajić, d.i.a / lic . br. 300 9370 04		
projektant / saradnik : Dubravka Rajić, m.arh.		
datum :avgust , 2016. god.	tehn. dnevnik. br. : 9 / 16	razmera : R 1:200





ZGRADA SUDA U PRIJEPOLJU
ULIČNA FASADA
- severozapadna -

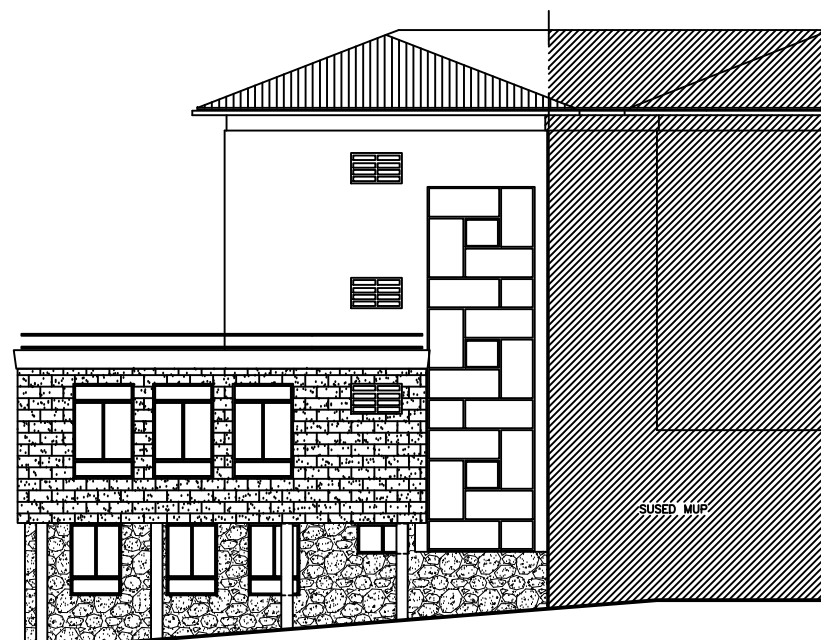

ZGRADA SUDA U PRIJEPOLJU
BOČNA FASADA
- jugozapadna -

 AGENCIJA ZA URBANIZAM, PROJEKTOVANJE I INŽENJERING "GRAD PROJEKT" PRIJEPOLJE		list br.: 19
investitor: OSNOVNI SUD U PRIJEPOLJU PROJEKAT ZA IZVOĐENJE / PZI	objekat: POSLOVNA ZGRADA- SUD klasif. broj :122022	kategorija obj. V
1 - PROJEKAT ARHITEKTURE		crtež : FASADE / NOVO
gl. projektant : Zoran Rajić, d.i.a / lic . br. 300 9370 04		
odg. projektant : Zoran Rajić, d.i.a / lic . br. 300 9370 04		
projektant / saradnik : Dubravka Rajić, m.arh.		
datum : avgust , 2016. god.	tehn. dnevnik. br. : 9 / 16	razmera : R 1:200



ŠEMA STOLARIJE		r=1:75	
OZNAKA	100/205 *	JEDNOKRILNA UNUTRAŠNJA VRATA	
SKICA	izgled iz hodnika		
DIMENZIJE	PREMA DATOJ SKICI ; PROVERITI NA LICU MESTA PRE IZRADE I UGRADNJE		
OPIS	<p>MATERIJAL: MEDIJAPAN . ISPUNA SE IZVODI PUNIM PLOČAMA OD MEDIJAPANA . OTVARANJE: PREMA DATOJ SKICI OKOV: PRATEĆI OKOV PREMA ŠEMI OTVARANJA, SARKE, RUCKA POVRSINSKA OBRADA: ZAVRŠNO OBRADENO POLIURETANSKOM BOJOM</p>		
KOMADA	OTVARANJE	oko krajnje vertikalne ose	
	SPRATNOST	OZNAKA *	vrata kancelarija
	PODRUM	1 (1 desna - nova metalna-diz.agr.)	
	PRIZEMLJE	14 (8 levih + 6 desnih)	
	1 SPRAT	17 (10 levih + 7 desnih)	
	2 SPRAT	8 (4 levih + 4 desnih)	
	UKUPNO	40	
NAPOMENA	OZNAČENO (*) - POSTOJEĆE DIMENZIJE - ZADRŽAVAJU SE		

ŠEMA STOLARIJE		r=1:75	
OZNAKA	80/205 *	JEDNOKRILNA UNUTRAŠNJA VRATA	
SKICA	izgled iz hodnika		
DIMENZIJE	PREMA DATOJ SKICI ; PROVERITI NA LICU MESTA PRE IZRADE I UGRADNJE		
OPIS	<p>MATERIJAL: MEDIJAPAN . ISPUNA SE IZVODI PUNIM PLOČAMA OD MEDIJAPANA . OTVARANJE: PREMA DATOJ SKICI OKOV: PRATEĆI OKOV PREMA ŠEMI OTVARANJA, SARKE, RUCKA POVRSINSKA OBRADA: ZAVRŠNO OBRADENO POLIURETANSKOM BOJOM</p>		
KOMADA	OTVARANJE	oko krajnje vertikalne ose	
	SPRATNOST	OZNAKA *	vrata sanitarija
	PODRUM	/	
	PRIZEMLJE	2 (1 leva + 1 desna)	
	1 SPRAT	2 (1 leva + 1 desna)	
	2 SPRAT	2 (1 leva + 1 desna)	
	UKUPNO	6	
NAPOMENA	OZNAČENO (*) - POSTOJEĆE DIMENZIJE - ZADRŽAVAJU SE		

ŠEMA STOLARIJE		r=1:75	
OZNAKA	70/205 *	JEDNOKRILNA UNUTRAŠNJA VRATA	
SKICA	izgled iz hodnika		
DIMENZIJE	PREMA DATOJ SKICI ; PROVERITI NA LICU MESTA PRE IZRADE I UGRADNJE		
OPIS	<p>MATERIJAL: MEDIJAPAN . ISPUNA SE IZVODI PUNIM PLOČAMA OD MEDIJAPANA . OTVARANJE: PREMA DATOJ SKICI OKOV: PRATEĆI OKOV PREMA ŠEMI OTVARANJA, SARKE, RUCKA POVRSINSKA OBRADA: ZAVRŠNO OBRADENO POLIURETANSKOM BOJOM</p>		
KOMADA	OTVARANJE	oko krajnje vertikalne ose	
	SPRATNOST \ OZNAKA *	vrata sanitarija	
	PODRUM	/	
	PRIZEMLJE	6 (3 levih + 3 desnih)	
	1 SPRAT	10 (5 levih + 5 desnih)	
	2 SPRAT	6 (3 levih + 3 desnih)	
	UKUPNO	22	
NAPOMENA	OZNAČENO (*) - POSTOJEĆE DIMENZIJE - ZADRŽAVAJU SE		

ŠEMA STOLARIJE		r=1:75	
OZNAKA 1	70/205	JEDNOKRILNA UNUTRAŠNJA VRATA	
SKICA	izgled iz hodnika		
DIMENZIJE	PREMA DATOJ SKICI ; PROVERITI NA LICU MESTA PRE IZRADE I UGRADNJE		
OPIS	<p>MATERIJAL: KONSTRUKCIJA JE IZVEDENA OD ALUMINIJUMSKIH PROFILA SA TERMO PREKIDOM . ISPUNA SE IZVODI PUNIM SENDVIČ PANELIMA (AI LIM + TERMOIZOLACIJA + AI LIM).ZASTAKLJIVANJE SE IZVODI RAVNIM MAT STAKLOM U " TERMOPAN" POSTUPKU 4+12+4mm . OTVARANJE: PREMA DATOJ SKICI OKOV: PRATEĆI OKOV PREMA ŠEMI OTVARANJA, SARKE, RUCKA POVRSINSKA OBRADA: ZAVRŠNO OBRADENO BOJI ALUMINIJUMA</p>		
KOMADA	OTVARANJE	oko krajnje vertikalne ose	
	SPRATNOST \ OZNAKA *	vrata sanitarija	
	PODRUM	/	
	PRIZEMLJE	/	
	1 SPRAT	2 (2 levih + 0 desnih)	
	2 SPRAT	/	
	UKUPNO	2	
NAPOMENA	NOVOPROJEKTOVANO		

ŠEMA STOLARIJE

r=1:75

OZNAKA 2 **100/280** JEDNOKRIL. SIGURNOSNAVRATA SA NADSVETLOM

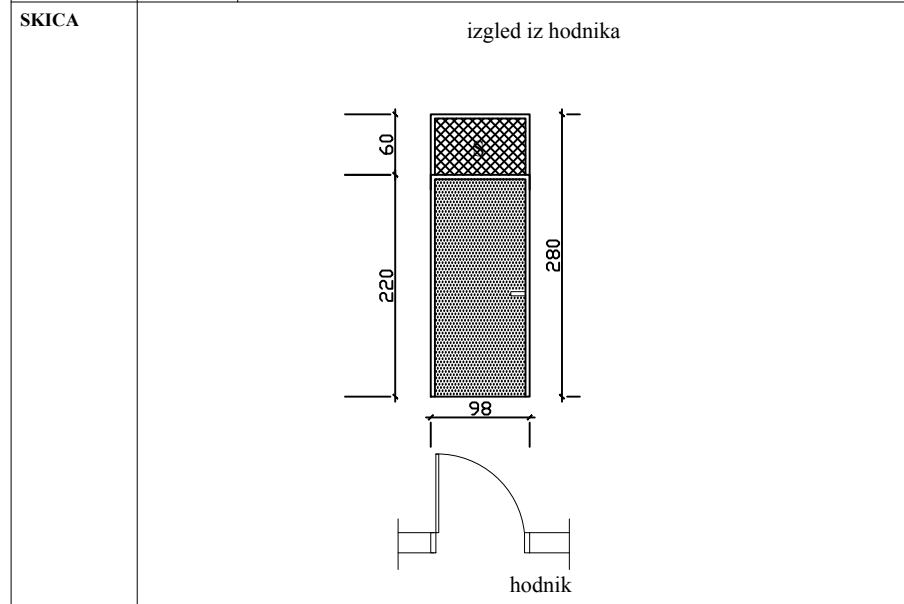

DIMENZIJE

PREMA DATOJ SKICI ; PROVERITI NA LICU MESTA PRE IZRADE I UGRADNJE

OPIS

MATERIJAL: KONSTRUKCIJA JE IZVEDENA OD ALUMINIJUMSKIH PROFILA SA TERMO PREKIDOM . ISPUNA SE IZVODI PUNIM SENDVIČ PANELIMA (Al LIM + TERMOIZOLACIJA + Al LIM).ZASTAKLJIVANJE SE IZVODI RAVNIM STAKLOM U " TERMOPAN" POSTUPKU 4+12+4mm .

NADSVETLO SE ZAŠTIĆUJE ČELIČNOM MREŽOM.

OTVARANJE: PREMA DATOJ SKICI
OKOV: PRATEĆI OKOV PREMA ŠEMI OTVARANJA, SARKE, SIGURNOSNA BRAVA, RUCKA
POVRSINSKA OBRADA: ZAVRŠNO OBRADENO BOJI ALUMINIJUMA

KOMADA	OTVARANJE	oko krajnje vertikalne ose	6
	SPRATNOST \ OZNAKA		
	PODRUM	/	
	PRIZEMLJE	1 (1 leva + 0 desnih)	
	1 SPRAT	5 (5 levih + 0 desnih)	
	2 SPRAT	/	
	UKUPNO	6	

NAPOMENA **NOVOPROJEKTOVANO**

ŠEMA STOLARIJE

r=1:75

OZNAKA 3 **180/220+60** DVOOKRILNA KLATNAVRATA SA NADSVETLOM

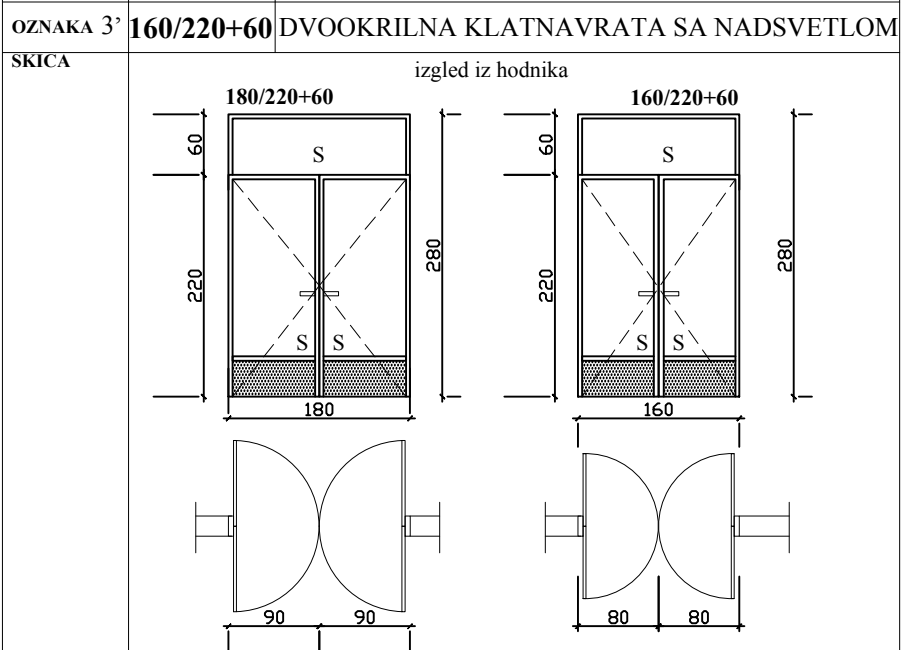

DIMENZIJE

PREMA DATOJ SKICI ; PROVERITI NA LICU MESTA PRE IZRADE I UGRADNJE

OPIS

MATERIJAL: KONSTRUKCIJA JE IZVEDENA OD ALUMINIJUMSKIH PROFILA SA TERMO PREKIDOM . ISPUNA SE IZVODI PUNIM SENDVIČ PANELIMA (Al LIM + TERMOIZOLACIJA + Al LIM).ZASTAKLJIVANJE SE IZVODI RAVNIM STAKLOM d=4mm .

OTVARANJE: PREMA DATOJ SKICI
OKOV: PRATEĆI OKOV PREMA ŠEMI OTVARANJA, RUCKA
POVRSINSKA OBRADA: ZAVRŠNO OBRADENO BOJI ALUMINIJUMA

KOMADA	OTVARANJE	oko krajnje vertikalne ose		5
	SPRATNOST \ OZNAKA	180/220+60	160/220+60	
	PODRUM	/	/	
	PRIZEMLJE	2	/	
	1 SPRAT	1	1	
	2 SPRAT	/	1	
	UKUPNO	3	2	

NAPOMENA **NOVOPROJEKTOVANO**

ŠEMA STOLARIJE		r=1:75	
OZNAKA 4	475 / 320	PORTAL GLAVNOG ULAZA	
OZNAKA 4'	175 / 320	PORTAL GLAVNOG ULAZA - BOČNI	
SKICA			
DIMENZIJE	PREMA DATOJ SKICI ; PROVERITI NA LICU MESTA PRE IZRADE I UGRADNJE		
OPIS	<p>MATERIJAL: KONSTRUKCIJA JE IZVEDENA OD ALUMINIJUMSKIH PROFILA SA TERMO PREKIDOM . ISPUNA SE IZVODI PUNIM SENDVIČ PANELIMA (AI LIM + TERMOIZOLACIJA + AI LIM).ZASTAKLJIVANJE SE IZVODI RAVNIM STAKLOM U " TERMOPAN" POSTUPKU 4+12+4mm .</p> <p>OTVARANJE: PREMA DATOJ SKICI</p> <p>OKOV: PRATEĆI OKOV PREMA ŠEMI OTVARANJA, RUCKA</p> <p>POVRSINSKA OBRADA: ZAVRŠNO OBRADENO BOJI ALUMINIJUMA</p>		
KOMADA	OTVARANJE	oko krajnje vertikalne ose	
	SPRATNOST \ OZNAKA		
	PODRUM	/	
	PRIZEMLJE	2 (poz. 4 i 4*)	
	1 SPRAT	/	
	2 SPRAT	/	
	UKUPNO	1 + 1	
NAPOMENA	NOVOPROJEKTOVANO		

ŠEMA STOLARIJE		r=1:75	
OZNAKA	5	PORTAL PORTIRNICE - GLAVNI	
OZNAKA	5'	PORTAL PORTIRNICE - BOČNI	
SKICA			
DIMENZIJE	PREMA DATOJ SKICI ; PROVERITI NA LICU MESTA PRE IZRADE I UGRADNJE		
OPIS	<p>MATERIJAL: KONSTRUKCIJA JE IZVEDENA OD ALUMINIJUMSKIH PROFILA SA TERMO PREKIDOM . ISPUNA SE IZVODI PUNIM SENDVIČ PANELIMA (AI LIM + TERMOIZOLACIJA + AI LIM).ZASTAKLJIVANJE SE IZVODI RAVNIM STAKLOM U " TERMOPAN" POSTUPKU 4+12+4mm .</p> <p>OTVARANJE: PREMA DATOJ SKICI</p> <p>OKOV: PRATEĆI OKOV PREMA ŠEMI OTVARANJA, RUCKA</p> <p>POVRSINSKA OBRADA: ZAVRŠNO OBRADENO BOJI ALUMINIJUMA</p> <p>NAPOMENA : PROSTOR PORTIRNICE SE KOMPLETNO POKRIVA SENDVIČ PANELOM</p>		
KOMADA	OTVARANJE	oko krajnje vertikalne ose	
	SPRATNOST \ OZNAKA		
	PODRUM	/	
	PRIZEMLJE	2 (poz.5 i 5*)	
	1 SPRAT	/	
	2 SPRAT	/	
	UKUPNO	1 + 1	
NAPOMENA	NOVOPROJEKTOVANO		

ŠEMA STOLARIJE		r=1:75																																							
OZNAKA	*	FASADNA STOLARIJA - PROZORI																																							
SKICA		<p>150/190* 150 190</p> <p>150/250* 250 150 PROZORI BIVŠE "VELIKE SALE"</p> <p>PROZORI SANITARIJA I PODRUMA - MODIFIKOVANI</p> <p>150/80* 80 150</p> <p>60/80* 80 60 PROZORI WC KABINA - MODIFIKOVANI</p>																																							
DIMENZIJE		<p>150/190* POSTOJEĆE ; PROVERITI NA LICU MESTA PRE IZRADE I UGRADNJE</p> <p>150/250* POSTOJEĆE ; PROVERITI NA LICU MESTA PRE IZRADE I UGRADNJE</p> <p>150/80* POSTOJEĆE ; PROVERITI NA LICU MESTA PRE IZRADE I UGRADNJE</p> <p>60/80* POSTOJEĆE ; PROVERITI NA LICU MESTA PRE IZRADE I UGRADNJE</p>																																							
OPIS		<p>MATERIJAL: KONSTRUKCIJA JE IZVEDENA OD ALUMINIJUMSKIH PROFILA SA TERMO PREKIDOM . ZASTAKLJIVANJE SE IZVODI RAVNIM NISKOEMISIONIM STAKLOM U " TERMOPAN" POSTUPKU 4+12+4mm SA PUNJENJEM ARGONOM.</p> <p>OTVARANJE: PREMA DATOJ SKICI - OKO VERTIKALNE OSE ; NA "VENTUS"</p> <p>OKOV: PRATEĆI OKOV PREMA ŠEMI OTVARANJA, SARKE, RUCKA</p> <p>POVRŠINSKA OBRADA: ZAVRŠNO OBRADENO BOJI ALUMINIJUMA</p>																																							
KOMADA		<table border="1"> <thead> <tr> <th>SPRATNOST</th> <th>OZNAKA *</th> <th>150/190 *</th> <th>150/250 *</th> <th>150/80 *</th> <th>60/80 *</th> </tr> </thead> <tbody> <tr> <td>PODRUM</td> <td></td> <td>/</td> <td>/</td> <td>4</td> <td>/</td> </tr> <tr> <td>PRIZEMLJE</td> <td></td> <td>25</td> <td>/</td> <td>2</td> <td>/</td> </tr> <tr> <td>1 SPRAT</td> <td></td> <td>26</td> <td>8</td> <td>3</td> <td>2</td> </tr> <tr> <td>2 SPRAT</td> <td></td> <td>16</td> <td>/</td> <td>2</td> <td>/</td> </tr> <tr> <td>UKUPNO</td> <td></td> <td>67</td> <td>8</td> <td>11</td> <td>2</td> </tr> </tbody> </table>				SPRATNOST	OZNAKA *	150/190 *	150/250 *	150/80 *	60/80 *	PODRUM		/	/	4	/	PRIZEMLJE		25	/	2	/	1 SPRAT		26	8	3	2	2 SPRAT		16	/	2	/	UKUPNO		67	8	11	2
SPRATNOST	OZNAKA *	150/190 *	150/250 *	150/80 *	60/80 *																																				
PODRUM		/	/	4	/																																				
PRIZEMLJE		25	/	2	/																																				
1 SPRAT		26	8	3	2																																				
2 SPRAT		16	/	2	/																																				
UKUPNO		67	8	11	2																																				
NAPOMENA		OZNAČENO (*) - POSTOJEĆE DIMENZIJE - ZADRŽAVAJU SE																																							

ŠEMA STOLARIJE		r=1:75																																							
OZNAKA	*	UNUTRAŠNJI I FASADNI SVETLARNICI																																							
SKICA		<p>SVETLARNIK HODNIKA -NOVOPROJEKTOVANO</p> <p>200/80 200 80</p> <p>150/70* S 150 70</p> <p>SVETLARNIK HODNIKA - MODIFIKOVAN</p> <p>360/70* S S S S 360 70</p> <p>SVETLARNIK HODNIKA - MODIFIKOVAN</p> <p>FASADNI SVETLARNIK - MODIFIKOVAN</p> <p>200/960* 960 200</p>																																							
DIMENZIJE		<table border="1"> <thead> <tr> <th>OZNAKA</th> <th>200/80</th> <th>150/70*</th> <th>360/70*</th> <th>200/960*</th> </tr> </thead> <tbody> <tr> <td>PREMA DATOJ SKICI ; PROVERITI NA LICU MESTA PRE IZRADE I UGRADNJE</td> <td></td> <td></td> <td></td> <td></td> </tr> </tbody> </table>				OZNAKA	200/80	150/70*	360/70*	200/960*	PREMA DATOJ SKICI ; PROVERITI NA LICU MESTA PRE IZRADE I UGRADNJE																														
OZNAKA	200/80	150/70*	360/70*	200/960*																																					
PREMA DATOJ SKICI ; PROVERITI NA LICU MESTA PRE IZRADE I UGRADNJE																																									
OPIS		<p>MATERIJAL: KONSTRUKCIJA JE IZVEDENA OD ALUMINIJUMSKIH PROFILA SA TERMO PREKIDOM . ZASTAKLJIVANJE SE IZVODI RAVNIM NISKOEMISIONIM STAKLOM U " TERMOPAN" POSTUPKU 4+12+4mm SA PUNJENJEM ARGONOM.</p> <p>NOVI SVETLARNIK SE ZAŠTIĆUJE ČELIČNOM MREŽOM .</p> <p>OTVARANJE: PREMA DATOJ SKICI</p> <p>OKOV:PRATEĆI OKOV PREMA ŠEMI OTVARANJA,SARKE, RUCKA</p> <p>POVRŠINSKA OBRADA: ZAVRŠNO OBRADENO U BOJI ALUMINIJUMA</p>																																							
KOMADA		<table border="1"> <thead> <tr> <th>SPRATNOST</th> <th>OZNAKA</th> <th>200/80</th> <th>150/70*</th> <th>360/70*</th> <th>200/960*</th> </tr> </thead> <tbody> <tr> <td>PODRUM</td> <td></td> <td>/</td> <td>/</td> <td>/</td> <td>/</td> </tr> <tr> <td>PRIZEMLJE</td> <td></td> <td>/</td> <td>6</td> <td>2</td> <td></td> </tr> <tr> <td>1 SPRAT</td> <td></td> <td>1</td> <td>/</td> <td>5</td> <td>1</td> </tr> <tr> <td>2 SPRAT</td> <td></td> <td>/</td> <td>/</td> <td>2</td> <td></td> </tr> <tr> <td>UKUPNO</td> <td></td> <td>1</td> <td>6</td> <td>9</td> <td>1</td> </tr> </tbody> </table>				SPRATNOST	OZNAKA	200/80	150/70*	360/70*	200/960*	PODRUM		/	/	/	/	PRIZEMLJE		/	6	2		1 SPRAT		1	/	5	1	2 SPRAT		/	/	2		UKUPNO		1	6	9	1
SPRATNOST	OZNAKA	200/80	150/70*	360/70*	200/960*																																				
PODRUM		/	/	/	/																																				
PRIZEMLJE		/	6	2																																					
1 SPRAT		1	/	5	1																																				
2 SPRAT		/	/	2																																					
UKUPNO		1	6	9	1																																				
NAPOMENA		OZNAČENO (*) - POSTOJEĆE DIMENZIJE - ZADRŽAVAJU SE																																							